

EHP420IP

Installatie luidspreker in tropenuitvoering voor 100 V of 8 ohm versterkers. Wordt geleverd met beugel voor wandbevestiging.

EHP420IPb zwart – code H10917

EHP420IPw wit – code H10918

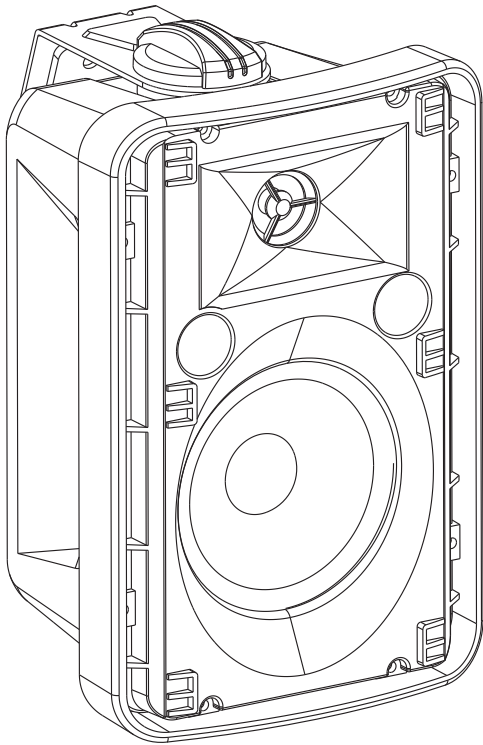

Uitgangsvermogens	2,5/5/10/20 W
Spanning	100 V 8 Ohm
Componenten	10,2 cm + 2,5 cm (4" + 1")
Gevoeligheid (1 W/1 m)	88 dB, +/-3 dB
Frequentierespons	90 - 20 000 Hz
Materiaal	Kunststof behuizing en aluminium rooster
Bevestiging	Beugel voor wandbevestiging
Connectors	Waterdichte kabel met pakkingbus IP55
Draaiknop vermogen	20 W 8 Ω//2,5/5/10/20 W 100 V
Afmetingen	158 x 129 x 238 (h) mm
Gewicht	2,4 kg

Bekabeling

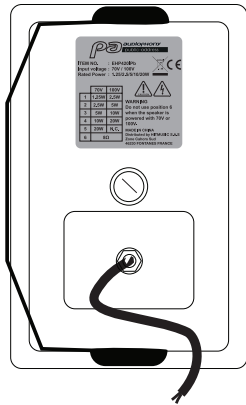



CAUTION

Gevaarlijke spanning
Luidsprekers moeten als laatste op de versterker worden aangesloten.
Zet de versterker aan wanneer de installatie is voltooid en grondig is gecontroleerd.



Sluit de twee draden aan op de versterker en selecteer het gewenste vermogen.

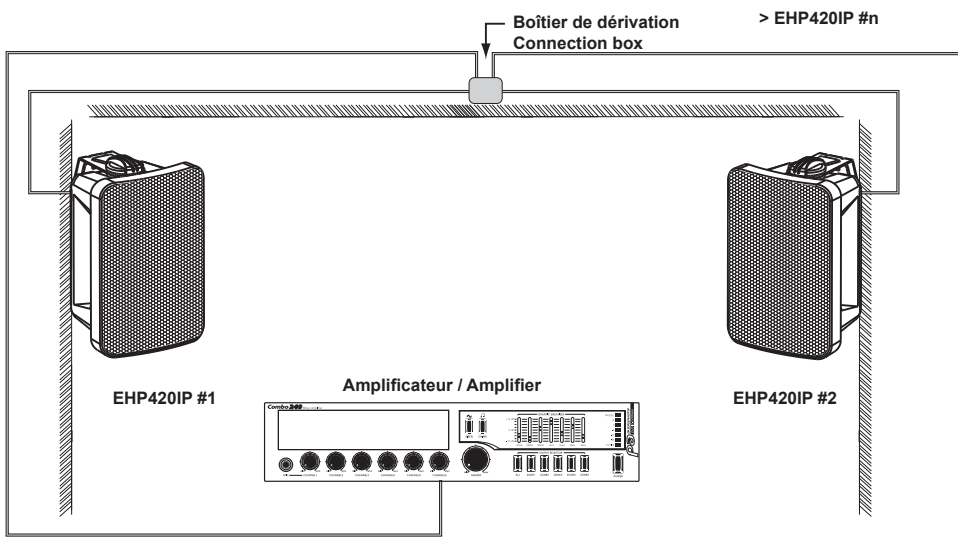



CAUTION

Opgelet:
De som van alle aangesloten luidsprekers mag het maximale vermogen van de versterker niet overschrijden.

Installatie

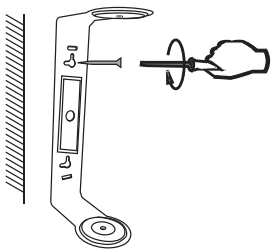

Stap 1:
bevestiging van
de beugel aan
de wand

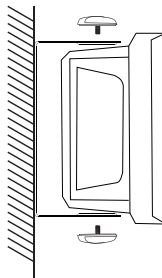

Stap 2:
bevestiging van
de luidspreker
aan de beugel

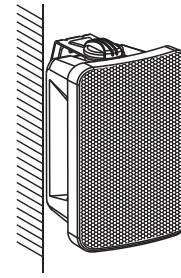

Stap 3:
oriëntatie van
de luidspreker

Afmetingen

